

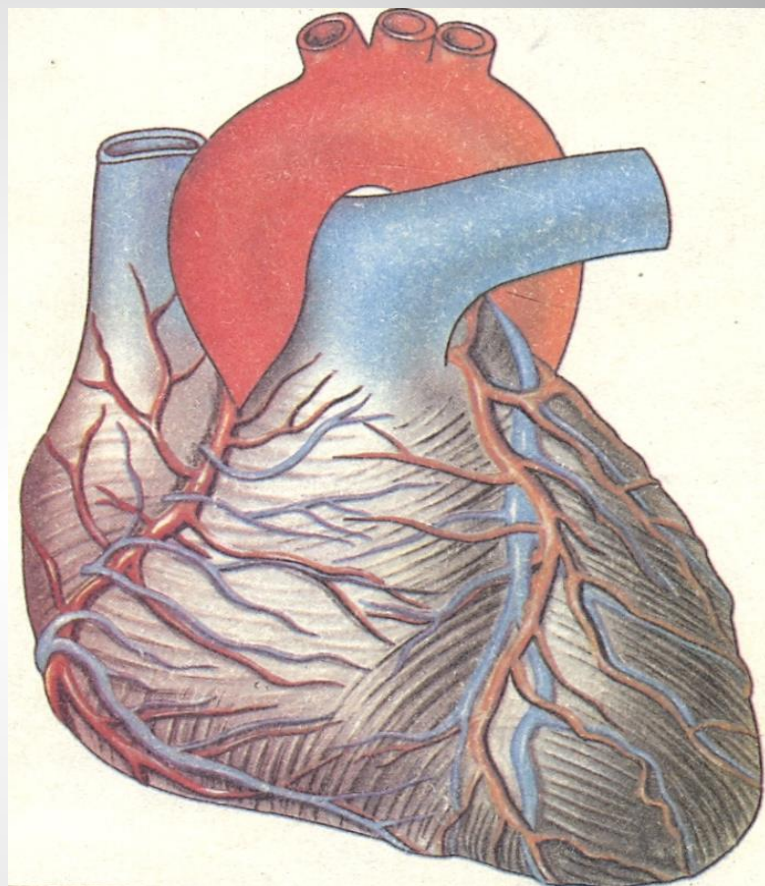

freecartoon.ru



НАШЕ СЕРДЦЕ

М.А. Фазлыева
Воспитатель МАДОУ Д/С
№17 «Ладушки»
Г. Нижневартовск



Сердце.

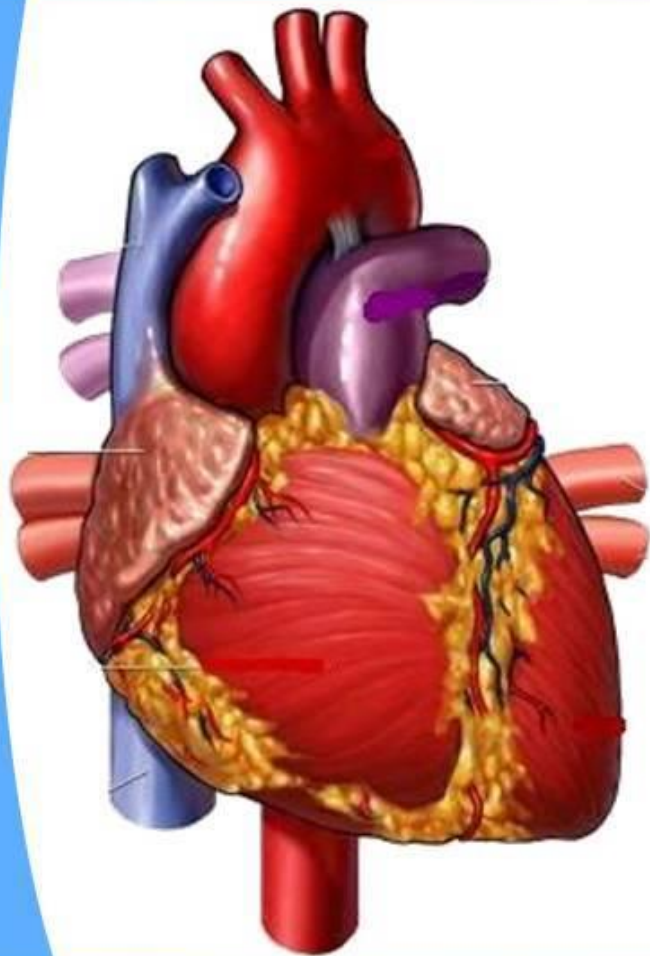

Сердце находится в груди человека. Размером оно всего с кулак.

Сердце - неуправляемый мотор, который непрерывно гонит в сосуды кровь и заставляет её обегать всё тело.

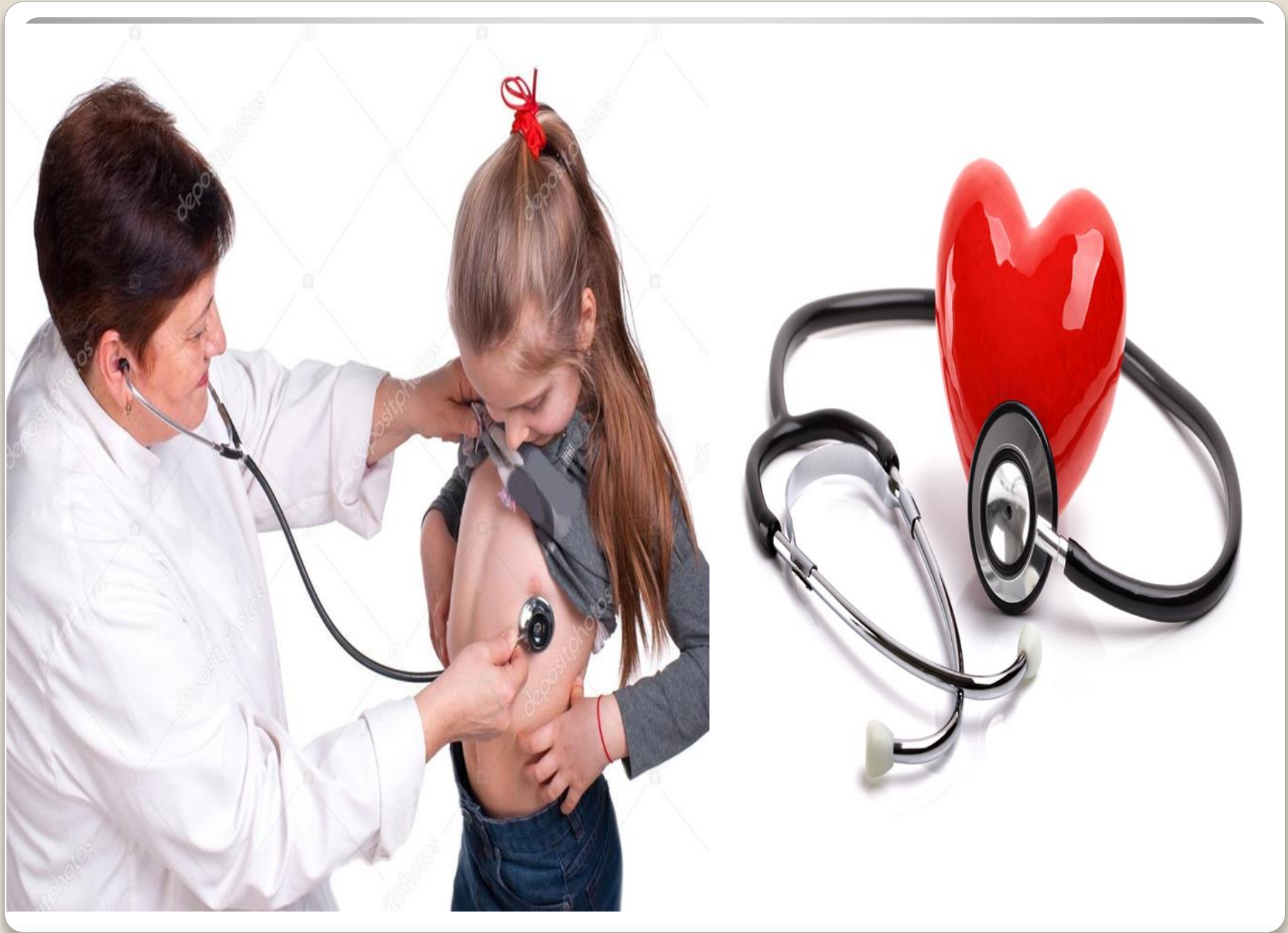

Пульс.

Пульс – ритмические колебания стенок артерий, вызываемые повышением давления в период систолы.

Пульс определяют на артериях, которые лежат поверхностно (лучевая, височная)



Нахождение места для прощупывания пульса

У здорового человека пульс ритмичный, **60 – 80** ударов в мин. Учащение пульса – **тахикардия**, урежение – **брадикардия**.

9 Моё сердце - тук, тук, тук

Познакомься, я – СЕРДЦЕ, самый работающий и “громкий” орган. Приложи руку к груди с левой стороны, и ты услышишь, как я стучу. Хочешь узнать, какое я? Сожми руку в кулак и ты увидишь, какого я размера. А форма у меня совсем не такая, какую рисуют на картинках. Я напоминаю мешочек с толстыми стенками. Они состоят из особенных мышц, которые могут сами то сжиматься, то разжиматься.

Сердце – очень важный орган! Я гоняю кровь по специальным трубочкам – кровеносным сосудам – к каждой частичке твоего тела.

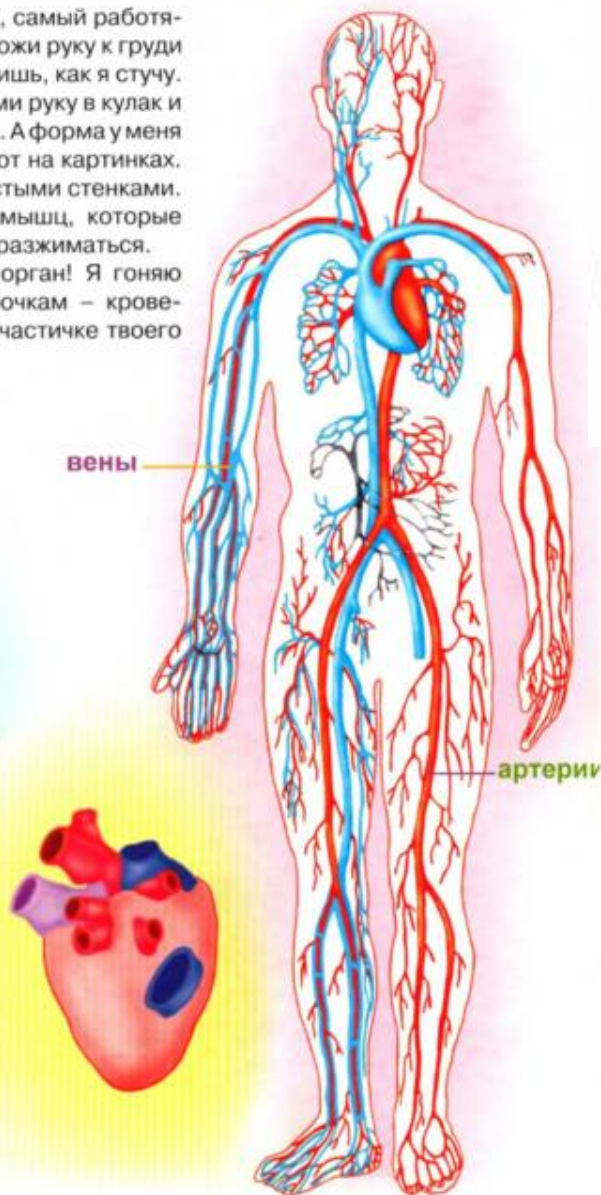

УЗНАЙ СВОЕ СЕРДЦЕ!

6 опытов для детей

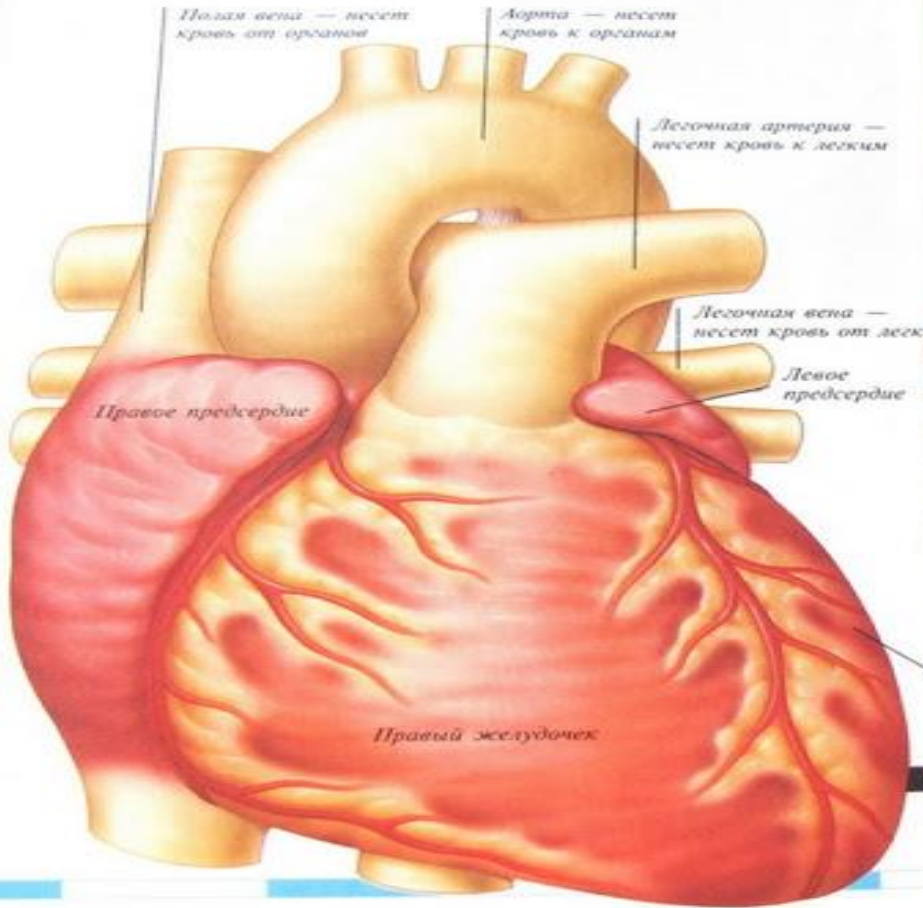

Полная вена — несет кровь от органов

Аорта — несет кровь к органам

Легочная артерия — несет кровь к легким

Легочная вена — несет кровь от легких

Левое предсердие

Правое предсердие

Правый желудочек

Левый желудочек

● В НАТУРАЛЬНУЮ ВЕЛИЧИНУ

ЭТО ИНТЕРЕСНО!
tavika.ru

ДОРОГИ НАШЕГО ОРГАНА
Как любой стране в теме автомобильных дорог, так и организму требуется для обслуживания его клеток. Эту задачу выполняет кровеносная система

она снабжает клетки тела.



ческие импульсы, их можно видеть установленные на коже электроды, и получается график, или след, который называется электрокардиограмма (сокращенно ЭКГ). Посмотрев на ЭКГ, врач может понять, нормально ли работает сердце.

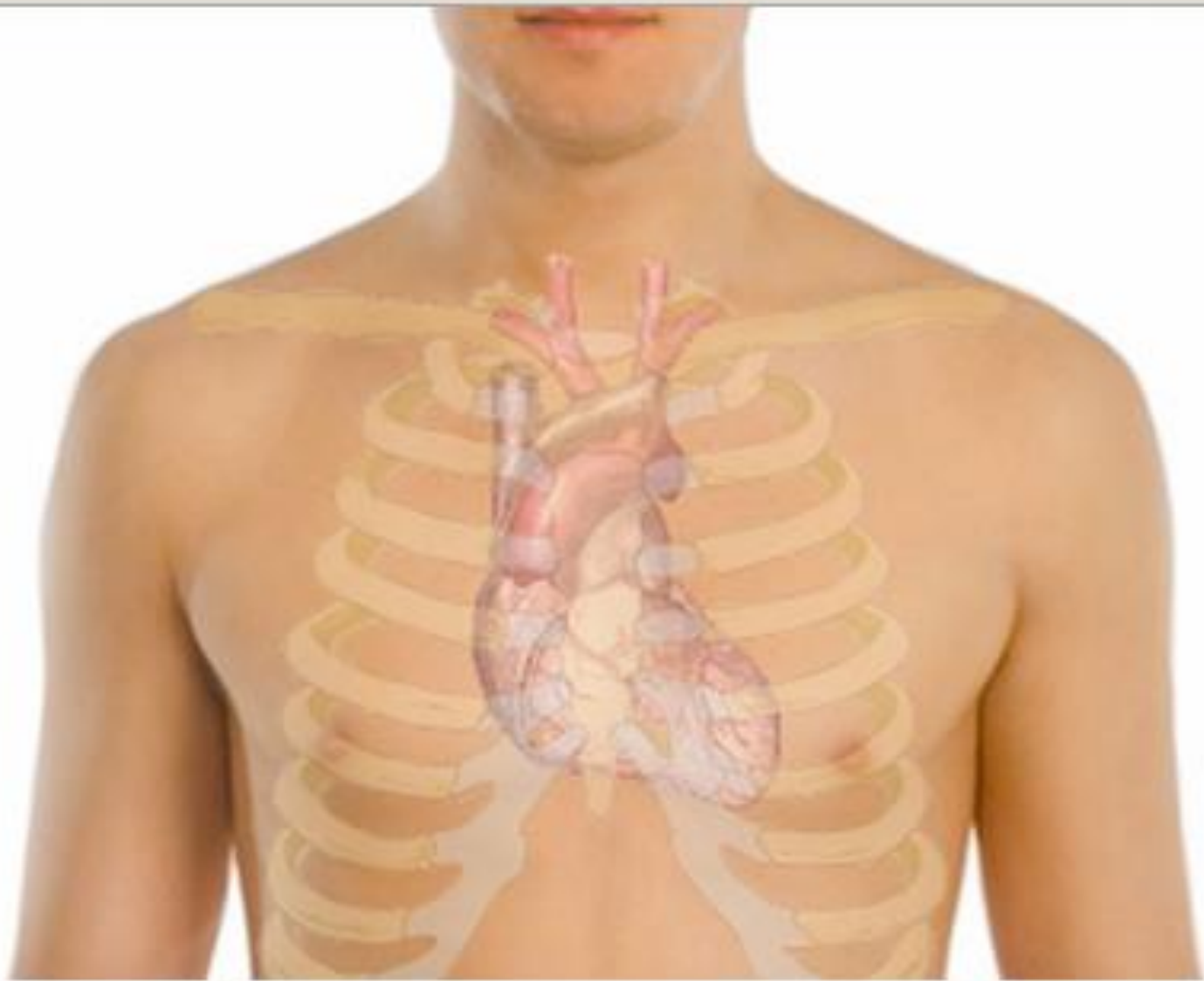

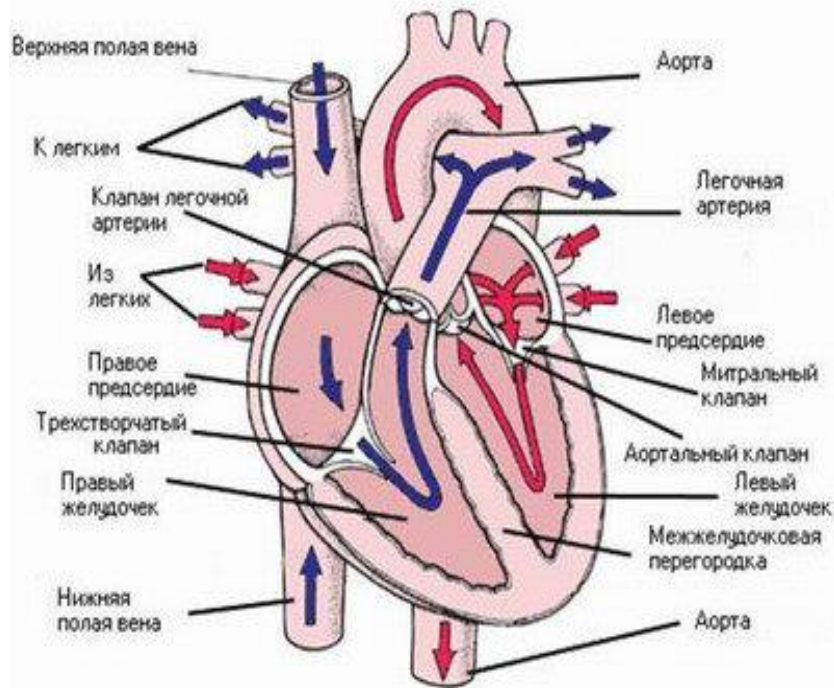

Движение крови в организме человека



Рис. 7. Схема кровообращения:
 ПП — правое предсердие; ЛП — левое предсердие; ПЖ — правый желудочек;
 ЛЖ — левый желудочек



**Вовремя
обращаться к
врачу**



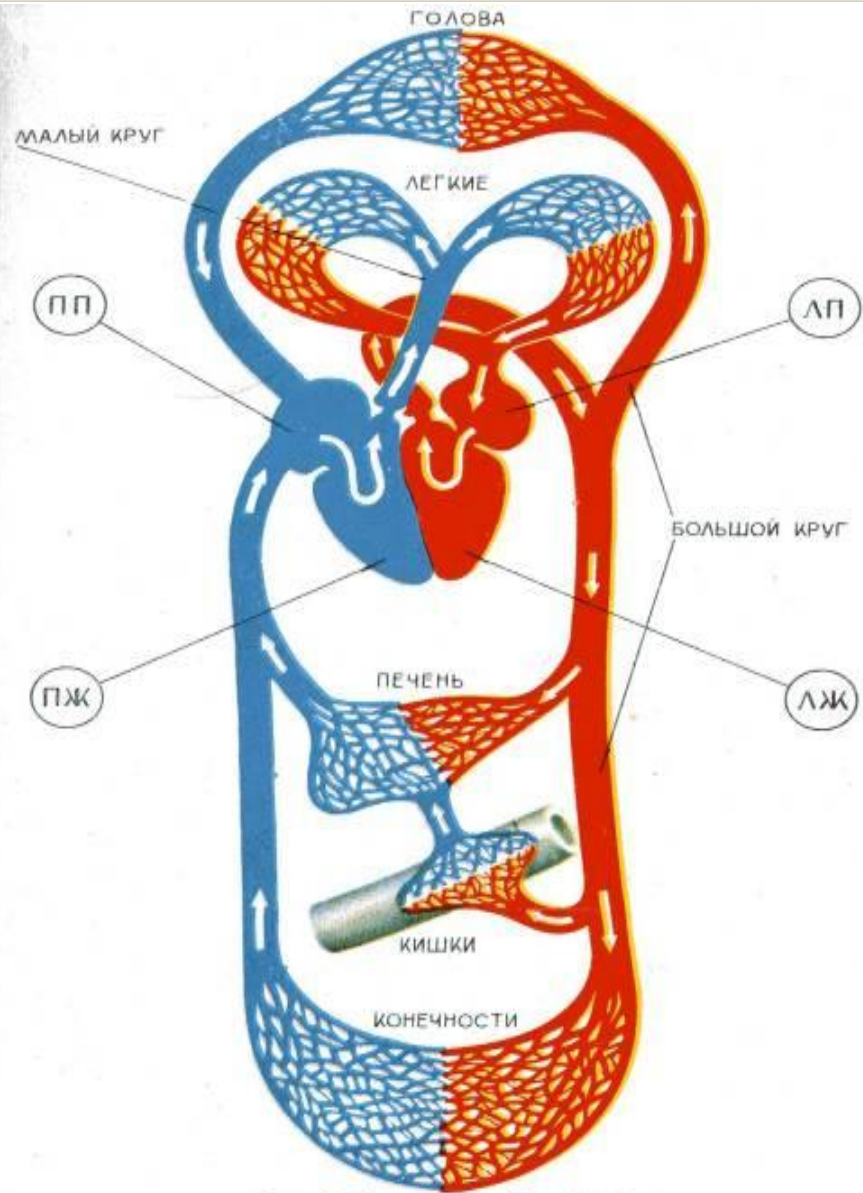
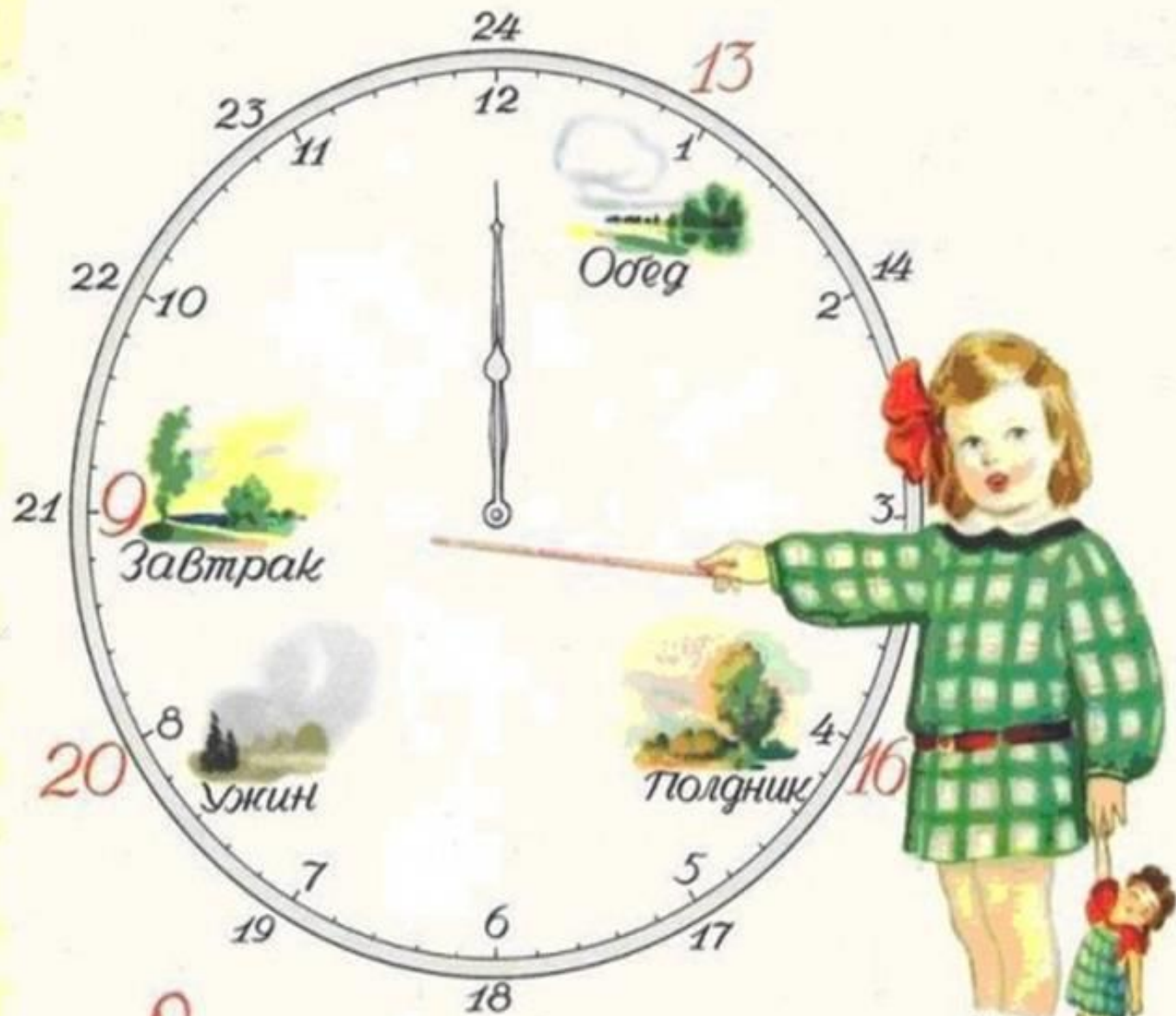

Запомните



ПОЛЕЗНОЕ ПИТАНИЕ + ФИЗИЧЕСКАЯ АКТИВНОСТЬ = ХОРОШЕЕ НАСТРОЕНИЕ

ЗДОРОВЫЙ ОБРАЗ ЖИЗНИ





freecartivirus.3dn.ru



Будьте здоровы!

